

“ふらっと”ではこのような活動を行います

“ふらっと”では、ボランティアに関する相談のほかに、福祉の相談なども受けています。日によっていろいろな相談会を行っていきますので、お気軽にお問合せください。

その他にこんなことができます

- ・ ボランティアさんと一緒にゆんたくができます
- ・ すぐにできるボランティア活動があります（使用済み切手のカット作業を随時行っています）
- ・ ゆっくり時間をすごしてもらうことができます（相談はなくても、ゆっくり遊びにきてください）
- ・ ボランティア団体等の集まりの場として利用できます（事前に登録・予約が必要です）

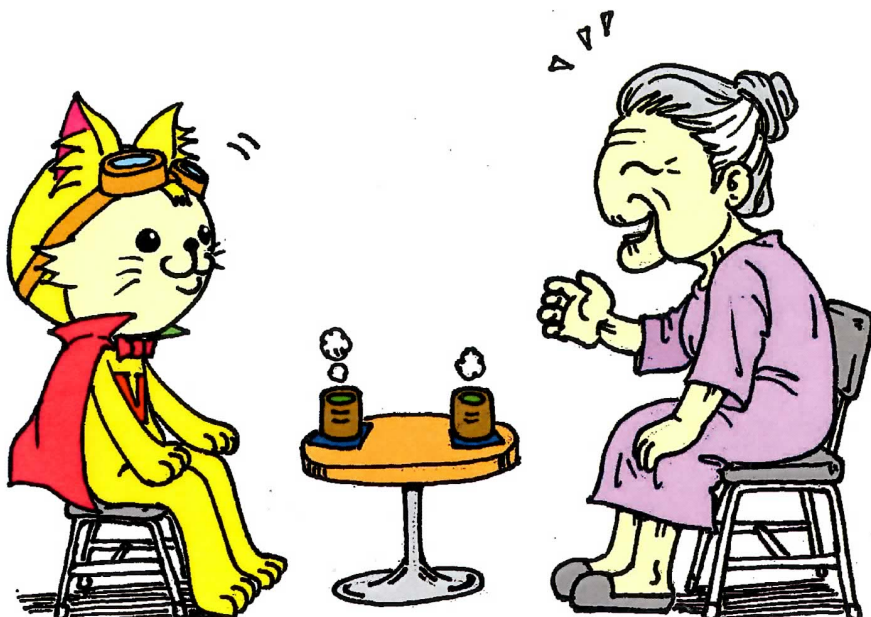

例えば・・・

ボランティアをしたい（してほしい）んだけど
ボランティアの情報が知りたいな
地域に気になる方がいるけどどうしたらいい？
介護のことで相談したいな

・・・などなど

ご提供ください！

《使用済み切手・書き損じハガキ》

集まった使用済み切手や書き損じ（未使用）ハガキは換金され、“ふらっと”の運営資金として使用させていただきます。

《一人一品運動》

社協では何らかの事情により生活に困窮している世帯に対して食料の提供を行う「支え合い食料支援事業」を行っています。

ご家庭にある食料をぜひおすそ分けください。

（賞味期限が1か月以上のもの、未開封で常温保存が可能なもの、お米券や商品券、粉ミルクや紙オムツ等）

“ふらっと”の他、「社会福祉センター（社協）」、「くらしのサポートセンターきづき（役所5F）」、「ふらっとこうえん前」でも随時受付ていますので、どうぞ協力をよろしく願います。

**** 案内図 ****

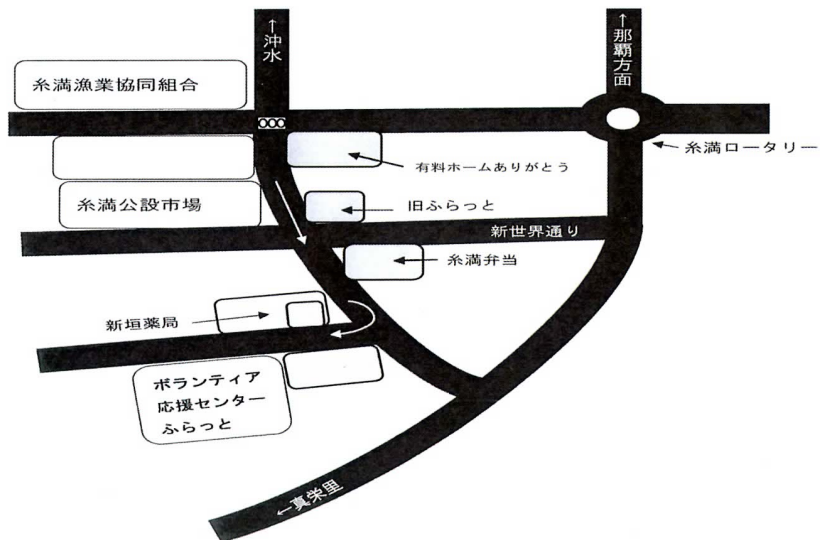

**** お問い合わせ先 ****

ボランティア応援センターふらっと

(糸満市社会福祉協議会／糸満市ボランティアセンター)

〒901-0361 糸満市字糸満 989-81 玉城ビル 1F

TEL 080-6487-4577 (専用携帯番号)

Eメール ivc.flat@gmail.com

開設時間 月曜日～金曜日 (10:00～17:30)

※土日・祝日・慰霊の日・年末年始は原則休み

ボランティア応援センターふらっと

ボランティア応援センターふらっとは、地域の皆さんやボランティアの「居場所」です。ふらっと立ち寄れて、誰でもフラットな関係づくりができるセンターを目指しています。

ボランティアの皆さんと一緒に運営していますので、毎日様々な方が来所されます。

ボランティアに関する相談だけでなく、地域のちょっとした気になること、介護のお悩みなど、福祉の相談も受け付けています。

どうぞお気軽に「ふらっと」お立ち寄りください。

