

社協だより 第119号

社協ホームページ 全面リニューアル

「より見やすく」「より使いやすい」「親しみのある」ホームページづくり目指して!

ふ だんの くらしを しあわせに

～住民に身近な生活情報の発信～

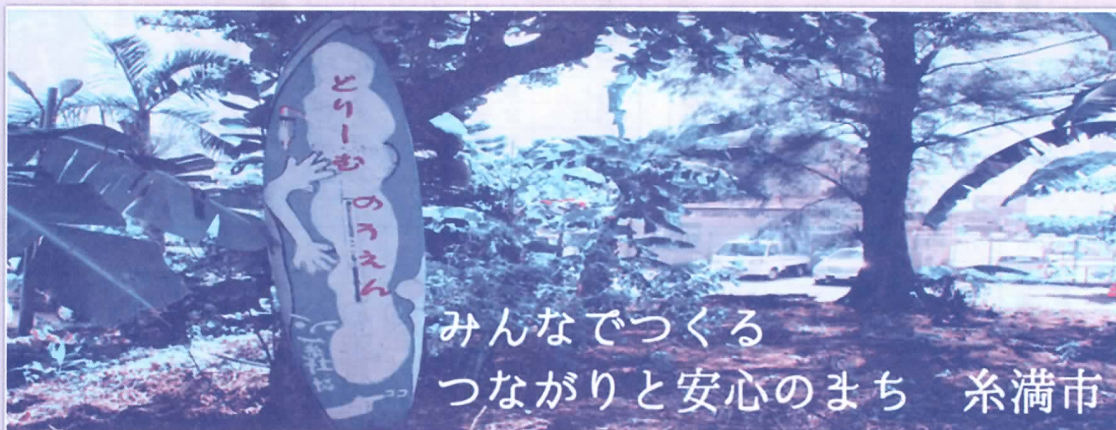

「分野」

から探す



「目的」

から探す

「分野」から探す



高齢者
のこと



障がい者
のこと



子ども
のこと



くらし
・仕事
のこと



ボランティア
のこと



「誰もが安心して暮らせる『いちまん』」 目指して!

法人運営

◆ 会務の運営

- 理事会・評議員会の開催
- 苦情解決に関する第三者委員の設置
- 経営基盤強化計画の策定及び推進 など

◆ 財政基盤の強化

- 社協会費の加入促進
- 活動資金造成チャリティーの開催
- 赤い羽根・歳末たすけあい募金の推進 など



◆ 連絡調整事業

- 関係機関施設団体連絡会の開催
- 市内社会福祉法人連絡会の開催
- 社協受託事務団体との連携強化 など

◆ 調査広報事業

- 第18回糸満市社会福祉大会の開催
- 社協ホームページの運営管理
- 社協だよりの発刊 など

◆ その他

- 職場体験・実習生の受入れ
- 社会福祉センターの管理運営及び改築促進
- 防災教育訓練の実施(災害時マニュアル実践)
- 真栄里屋外運動場の指定管理 など



地域福祉推進事業

◆ ボランティアセンター事業

- (コーディネート、ボランティア団体の協力、「ボランティア応援センターふらっと」の運営等)
- 地域支え合いネットワーク(CSW)事業 (地域の居場所づくり支援、住民福祉活動の支援等)
- 子供の居場所支援事業 (「ふらっとこっえん前」の運営等) など



◆ 要援護者生活支援体制づくりの推進

- 生活困窮者自立支援法関連事業 (くらしのサポートセンターきづき)
- 低所得者に関する事業と法外援護活動 (生活福祉資金の貸付等)
- 日常生活自立支援事業等 など

◆ 受託事務団体の活動支援(事務局)

- 民生委員児童委員連絡協議会
- 老人クラブ連合会
- 母子寡婦福祉会
- 身体障害者協会
- 手をつなぐ育成会
- 介護生活を考える「あだんの会 糸満」



在宅福祉サービス事業

◆ 高齢者福祉に関する事業

- 地域デイサービス事業
- 地域相談センター事業(高嶺校区)
- 紙オムツ給付事業(高齢者・障がい者)など



◆ 児童福祉に関する事業

- 認可外保育施設への活動支援
- 法人保育園との協働事業 など

◆ 障がい者(児)福祉に関する事業

- 相談支援事業・地域活動支援センター事業
- 社会参加促進事業
- 地域活動支援センターの指定管理 など

◆ その他

- 社会福祉法人等社会貢献事業の推進
- 「県社協THANKS(サンクス)運動」の啓発・活動
- 地域福祉活動計画の推進及び評価 など

今回掲載している以外にも、社協では様々な事業を行なっています。質問・相談等がございましたら、遠慮なくご連絡下さい。

TEL 994-10563

ご協力ありがとうございました

H29 赤い羽根実績 追加分

2017/12/21~2018/3/27 現在 合計795,530円

戸別募金の部:

292,954円

No	自治会名	納付額(円)	No	自治会名	納付額(円)
1	南区	110,500	5	武富ハイツ	60,500
2	兼城ハイツ	70,954	6	豊原	28,500
3	県営賀数団地	3,000	7	福地	19,500
			合計		292,954

職域募金の部:

46,561円

職域名	実績額(円)	職域名	実績額(円)
さわやか保育園	4,500	高嶺中学校	20,000
みつる保育園	5,000	西崎特別支援学校	7,861
沖縄県水産海洋技術センター	2,200	東西デイサービスセンター	7,000
		合計	46,561

学校募金の部:

118,703円

学校名	実績額(円)	学校名	納付額(円)
糸満小学校	40,938	西崎中学校	42,123
光洋小学校	35,642	合計	118,703

企業等募金の部: 70,864円

No	寄付者名	No	寄付者名
1	糸満社交センター	9	有限会社新
2	新糸満造船株式会社	10	茶処真壁ちな〜
3	上原酒造株式会社	11	有限会社上原測量
4	有限会社照電社	12	田港博和税理士事務所
5	サングリーンフレッシュ沖縄	13	有限会社一城建設
6	西崎土地住宅	14	株式会社山城組
7	有限会社大喜商建	15	糸満シーサイドチャペル
8	丸宮アルミ工業		

その他の募金:

266,448円

学校名	実績額(円)	学校名	納付額(円)
匿名	3000	匿名	263,448
		合計	266,448

H29 歳末たすけあい実績

2017/12/21~2018/3/27 現在 合計 2,285,538円

戸別募金の部:

1,424,900円

No	自治会名	納付額(円)	No	自治会名	納付額(円)
1	南区	42,000	36	雇用促進住宅	10,000
2	前線区	43,400	37	潮平	30,000
3	新川区	50,800	38	潮平西原	22,900
4	新島区	35,000	39	潮平高層住宅	10,000
5	新屋敷区	75,400	40	豊原	11,000
6	上之平区	22,000	41	与座	33,200
7	西区	12,750	42	大里	45,000
8	町端区	37,600	43	大里市営住宅	3,000
9	市営第1住宅	3,000	44	桃原ニュータウン	15,000
10	西川区	54,000	45	県営高嶺団地	3,000
11	西崎2丁目	36,400	46	国吉	12,000
12	県営西崎団地	21,400	47	県営新垣団地	3,000
13	西崎町3丁目西	11,400	48	真栄里	30,600
14	西崎町3丁目東	4,100	49	ガタ原	23,200
15	西崎ニュータウン	31,400	50	県営真栄里団地	10,000
16	西崎第2団地	11,200	51	真謝原市営住宅	5,000
17	航空局糸満宿舎	2,000	52	真壁	49,400
18	糸満工業団地	5,000	53	真江	6,800
19	照屋	52,200	54	真栄平	22,400
20	照屋東	15,000	55	新垣	16,600
21	兼城	13,000	56	伊敷	4,200
22	大川	39,400	57	名城	21,000
23	兼城ハイツ	35,000	58	小波	11,000
24	浜川原	15,000	59	糸洲	10,400
25	座波	16,000	60	南波平	13,000
26	賀数	20,150	61	喜屋武	58,800
27	県営賀数団地	2,000	62	上里	3,400
28	賀数宿舎	3,000	63	福地	7,400
29	北波平	12,000	64	山城	6,200
30	武富	30,200	65	伊原	9,200
31	武富ハイツ	27,400	66	米須	44,400
32	阿波根	10,000	67	県営米須団地	5,000
33	阿波根西原	10,000	68	大度	14,600
34	パークタウン阿波根	29,000	69	さつきの城	15,000
35	阿波根宿舎	1,000	70	摩文仁	10,000
			合計		1,424,900

職域募金の部:

543,036円

職域名	実績額(円)	職域名	実績額(円)
糸満市役所	93,252	社会医療法人 友愛会 南部病院	13,179
糸満市社会福祉協議会	24,500	社会福祉法人 がじまる福祉 あはごん保育園	5,000
糸満市学校給食センター	1,000	社会福祉法人 志敷福祉 みなみの里	10,000
糸満市観光協会	2,500	社会福祉法人 袋中園	43,000
糸満市生涯学習支援センター	500	就労支援センターたまん	13,000
糸満市消防本部	2,300	障がい者支援センターびゅあ	3,500
糸満市土地改良区合同事務所	930	多機能型事業所すべーす	7,000
糸満市立兼城小学校	3,000	地域さぼーとセンターやつほっほ	4,000
糸満市立米須小学校	2,000	ちくば福祉会 ちくば認定こども園	5,000
糸満市立潮平中学校	16,250	チャイルドハウス西崎	2,000
糸満市立中央図書館	4,200	津山幼稚園	5,100
糸満市立西崎特別支援学校	7,880	沖縄県農業協同組合糸満支店	10,000
糸満市立真壁小学校	9,620	トゥムスイ福祉会 障害者就労支援施設 イー	3,500
大潮福祉会 ときわ保育園	5,000	特定非営利活動法人 ぽかぽか	4,000
沖縄 僱生園	27,100	ドリームサポートたんぼぼ	20,000
沖縄県漁業無線協会	3,000	西川保育園	5,000
沖縄県平和祈念資料館	2,110	白銀病院	10,600
沖縄県立沖縄水産高等学校	41,500	はなご福祉会 はなご保育園	5,000
かおる医院	3,000	千寿会	6,222
勝連病院	2,624	ポピー保育園	3,000
居宅介護支援 ピンク	2,000	まつの木保育園	10,000
くわの実福祉会 くわのみ保育園	11,000	みなみ保育園	7,447
憲寿会 ときわ苑	5,000	もみじ保育園	6,000
公益社団法人 糸満市シルバー人材センター	2,000	有限会社 居宅介護センター珊瑚	15,000
航空自衛隊与座分屯基地	10,000	龍老人ホーム しおひデイサービスセンターかいぼーと	3,000
ココカラ保育園	6,000	ゆりかご保育園	13,500
米須幼稚園	2,000	ワークステーション夢工房	1,500
さわやか保育園	4,500	沖縄銀行職員	6,250
指定児童デイサービス ひまわり	1,500	琉球銀行職員	5,972
		合計	543,036

企業等募金の部: 123,000円

No	寄付者名	No	寄付者名
1	糸満燃料株式会社	8	新糸満造船株式会社
2	沖縄古賀防水工業株式会社	9	糸満シーサイドチャペル
3	沖縄リビング株式会社	10	勝連病院
4	株式会社 愛知金属工業	11	児童デイサービスひまわり
5	株式会社 沖縄伊藤園	12	ニッシン金物店
6	株式会社 大協開発	13	白銀病院
7	株式会社 やまき	14	平成寺

街頭募金の部:

63,661円

団体名	実績額(円)	団体名	納付額(円)
糸満市社会福祉協議会	63,661	合計	63,661

その他の募金:

130,941円

寄付者名	実績額(円)	寄付者名	実績額(円)
第一民児協	25,000	近江茂雄	1,000
第二民児協	25,000	大城敏一	4,757
第三民児協	27,000	大城弘美	3,000
伊敷康子	1,000	嘉数世利子	1,000
上原栄淳	1,000	神山勉	2,000
上原一成	5,048	金城江利子	500

寄付者名	実績額(円)	寄付者名	実績額(円)
金城志満子	1,484	德里勇夫	1,000
桜木かほる	5,000	西田美智子	10,000
新崎政利	8,152	占堅	3,000
玉城智彦	1,000	屋嘉比康人	1,000
玉城信子	3,000		
玉城サ工子	1,000	合計	130,941

温かい心ありがとうございます

カーブス糸満、カーブス豊見城 様



社協では、現行制度で対応ができない困窮した世帯に食料品を提供する食料支援事業を行っており、平成29年度支援件数は79件でした。(H30.3.23現在)

この事業を行うにあたり、「ひとり一品運動」を呼びかけていますが、今回、カーブス糸満さま、カーブス豊見城様からたくさんの食料品の提供がありました。

これからも皆様からの温かい支え合いの心をよろしくお願いいたします。

～平成29年度支援世帯内訳～

高齢者世帯 15件	母子・父子世帯 13件
低所得世帯 32件	障害者世帯 13件
病気療養世帯 3件	ホームレス 3件

計79件

かりゆし健康クラブ・いきいき健康クラブ 参加者募集

※市内に在住するおおむね65歳以上を対象としています。ただし、運動を制限されていない方に限ります。



1回利用100円
看護師による血圧
チェックもあります。



かりゆし健康クラブ

- 実施曜日 ➡ 毎週(火・金)
- 場 所 ➡ 糸満市社会福祉協議会 (大ホール)
- 実施時間 ➡ 午前9時30分～11時30分
- 運動内容 ➡ ストレッチ・筋トレ・3B体操
脳トレ
看護師によるミニ講和



- 毎週金曜日の午後のみ3B体操
- 実施時間 ➡ 13時～15時

いきいき健康クラブ

- 実施曜日 ➡ 毎週(月・水・金)
- 場 所 ➡ 糸満市役所 水道部2F (ふくらしゃ館)
- 実施時間 ➡ 午前9時30分～11時30分
- 運動内容 ➡ ストレッチ・筋トレ・3B体操
脳トレ
看護師によるミニ講和



見学や体験も
出来ます!

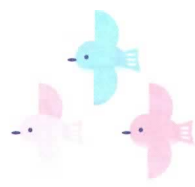

地域デイサービス



真栄里 (19年目)

男性も増え、笑い声がたえません!



前端区 (19年目)

一緒に食べる昼食が楽しみ!



豊原 (3年目)

何でも上手!いつも楽しく地域パワーが凄い!



大川区 (19年目)

カラオケ大好き!皆さんにここに楽しく歌います。



国吉 (8年目)

女性パワー炸裂!踊りも上手で素敵です



新屋敷区 (21年目)

カラオケ・グランドゴルフ大好き!



米須 (21年目)

ゆんたく大好き・体操大好き! 明るく元気な地域です。



大度 (4年目)

男性参加者も多く、カラオケ大好きです。 明るく、ゆんたくも大好き!

祝 摩文仁 地域デイサービス 開所!!



平成30年4月16日(第1・3月曜日) 摩文仁地域デイサービスがスタートします。「社会見学に行きたい」「たくさんゆんたくしたい」など皆さん楽しみにされています。地域の皆さんがおもしろおかしく集う場所になってほしいと思います。



「糸満市4ハートふれあいスポーツ教室」が開催

去る 2月9日（金）西崎総合体育館において糸満市・支援センター陽だまり主催「糸満市4ハートふれあいスポーツ教室」が開催されました。

身体、知的、精神等の障がいを持つ方がスポーツを楽しみながらお互いの交流を図ることを目的とした同教室は、市内の生活介護事業所と就労支援事業所の4施設から57名（総勢75名）が参加し、糸満市スポーツ推進委員協議会の講師指導の下、室内で気軽に楽しめるスカットボールや室内ペタンク、ミニバレーをそれぞれ体験しました。

全体競技では、ぶたに見立てた水入りペットボトルを棒で転がし速さを競う「ぶた追い競争」を行いました。力任せに押しとんとんでもない方向に転がるので、悪戦苦闘しながらも最後まで頑張りました。



激励する 徳元社協会長と講師の皆さん



スカットボール 的に入るとスカッとします。



室内ペタンク ペタンと投げるの上手です。



ぶた追い競争 逃げないで～。

福祉機器リサイクル作業 洗浄・修理作業員募集!!

- 《内 容》 ・車イスやポータブルトイレ、シャワーチェア等の洗浄や修理など
- 《作業日》 ・月2回 水曜日 PM 2:00～4:00（2時間）
- 《定 員》 ・1回につき4名まで
- 《賃 金》 ・2時間 1,000円（1時間の場合500円）
- 《対象者》 ・市内にお住いの障がいをもつ方 ※詳しくはお気軽にご相談下さい。

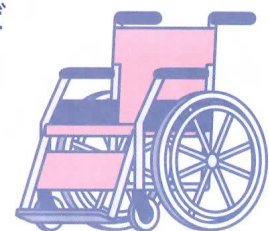

問合せ

糸満市障害者生活支援センター 陽だまり 担当：仲里

住所：糸満市真栄里870番地 TEL：840-8468 FAX：840-8469

語っていいとも!

「いちまんちゅ」のつぶやき

糸満市で活躍している人、ユニークな人など、きらりと輝いている「いちまんちゅ」を年4回各号で紹介していきます。



- ◇お名前：古川 昌稔（ふるかわ まさとし）
- ◇いちまん在住（歴）：1年9ヶ月
- ◇いちまんの好きなところ：海・緑・自然・いちまんちゅ
- ◇これからやりたいこと：農園・ボランティア活動



「生活のこと」「仕事のこと」
など、困りごとで悩んで
いませんか？

平成27年4月から生活困窮者自立支援法に基づく、相談窓口が開設しました。

【こんなことはありませんか？】

- ・なかなか仕事が見つからない。
- ・ずっと働いていないので就職が不安。
- ・家賃が払えず家を出なければならぬ。
- ・家族が引きこもっている。

どこに相談していいかわからない。など

※生活保護受給者は除きます。

【どんな支援があるの？】

支援を必要とする方の状況に応じて、住まいや仕事、家計管理などを支援します。

【相談から支援までの流れは？】

あなただけの「支援プラン」を作成し、寄り添いながら安定した生活に向けて支援します。

【相談窓口】

糸満市くらしのサポートセンターきづつき
(糸満市役所庁舎内5階)

【お問い合わせ先】

0840-81822

地域の縁側み～つけた!! その⑨

西崎2丁目 「西崎寿々の会」

「西崎寿々の会」は平成25年2月から活動をスタートし平成30年2月で満5年が過ぎました。毎月第2・4水曜日の12:00~14:00、西崎2丁目集会所で活動を行っています。参加人数は約10名で、ゆんたくをしながら活動内容をみんなで話し合っています。その中からグランドゴルフや同じような活動を行っている地域との交流会などを行ってきました。

今後も、ゆんたくを中心に参加者のみなさんがやりたい活動を話し合いながら楽しく、元気に活動を続けていってほしいですね。



忘年会での集合写真 (H29.12.13)



活動の1ショット (H30.3.28)

社協行事予定表(4月~6月)

※都合により変更する場合があります

月	社協	受託事務団体
4月	・グランド抽選会(2日)	・手をつなぐ育成会定期総会(14日) ・あだんの会糸満定期総会(24日)
5月	・グラウンド抽選会(1日) ・地域デイサービス協力員交流研修会(31日)	・民生委員児童委員連絡協議会定期総会(11日) ・身体障害者協会定期総会(12日) ・母子寡婦福祉会定期総会(13日) ・ボランティア団体連絡協議会定期総会(24日) ・老人クラブ連合会定期総会及び第25回同好会活動発表会(25日)
6月	・グラウンド抽選会(1日) ・社会福祉センター周辺の美化清掃(2日) ・社協だよりの発行(5日) ・第1回理事会(14日) ・社協募金関係説明会(市自治連絡員会議)(20日) ・第1回評議員会(定時評議員会)(29日)	・母子寡婦福祉会「母と子の楽しい運動会」(3日) ・手をつなぐ育成会「親子ミニ運動会グラウンドゴルフ大会」(24日)

※都合により変更する場合がありますので、予めご了承下さい。

善意の寄付ありがとうございます

寄付金は福祉事業に活用させていただきます

(平成30年1月1日~平成30年3月31日)

◎寄付金

氏名	住所	金額(円)	備考
國吉 浩	那覇市久米	1,000,000	寄附金
真壁国民学校同期生会		22,556	寄附金
医療法人 蝸牛会 耳鼻咽喉科 かおる医院	糸満市字潮平	200,000	寄附金

◎香典返し

氏名	住所	金額(円)	備考
賀数 文	糸満市字北波平	100,000	(故)賀数 武 様
比嘉 かね	〃 字糸満	100,000	(故)比嘉 幸 信 様
玉城 良慶	〃 字糸満	100,000	(故)玉城 千ヨ 様
新垣 行敏	〃 字真壁	50,000	(故)新垣 カツ 様

福祉基金積立金目標額 1億5千万円 3月31日現在 141,189,712円

ボランティアセンター情報

赤い羽根共同募金テーマ型募金事業「子ども支援事業(ボランティア応援センター)」のご報告

569,455円の募金が寄せられました

ご協力いただいた皆さま
ありがとうございました

平成30年1月～3月の期間、赤い羽根共同募金テーマ型募金「子ども支援事業(ボランティア応援センター)」に多くの皆様からご協力をいただきました。皆さまから寄せられた募金は平成30年度の糸満市社協が実施する「子ども支援事業」の事業費として大切に使用させていただきます。ご支援を賜りました皆さまに心より感謝申し上げます。

(平成30年3月28日現在)

【施設・企業・団体(敬称略)】

No.	名 前	金 額
1	糸満教会(ゴスペル幼稚園)	15,794
2	ワークステーション夢工房	3,000
3	沖縄ツーリスト株式会社(職域)	15,836
4	沖縄ツーリスト株式会社	30,000
5	沖縄タイムス西崎西販売店	5,000
6	株式会社サンシャイン	30,000
7	町端公民館	2,866
8	町端自治会	5,000
9	みつる保育園	5,000
10	みなみ風司法書士事務所	5,000
11	就労支援センターたまん	5,000
12	エーまいとまん会会長外間元	5,000
13	西川町向上会	5,000
14	おーみん沖縄	5,000
15	いとまんシャトー職員互助会	32,000
16	西崎小学校職員一同	4,968
17	西崎中学校職員一同	5,000
18	糸満中学校職員一同	5,680
19	糸満小学校職員一同	10,000
20	光洋小学校職員一同	6,630
21	(株)サーパス	10,000
22	南部病院	5,000
23	南光開発	5,000
24	光建設株式会社	5,000
25	南区公民館	5,000
26	大幸設計	5,000
27	糸満白銀ライオンズクラブ	110,000
28	居酒屋忠兵衛(募金箱)	8,122
29	まねきねこ(募金箱)	3,683
30	ランチカフェ21(募金箱)	1,681
31	ワンダーキッチン九(募金箱)	5,146
32	焼き鳥かん(泉川寛)(自販機)	28,288
	合 計	393,694

【その他】

No.	名 前	金 額
1	ふらっと(募金箱)	8,617
2	もちつき大会街頭募金	11,368
3	第2民協定例会(募金箱)	4,289
4	地域福祉懇談会報告会(募金箱)	2,552
5	社協評議員会(募金箱)	5,300
6	こうえん前(募金箱)	3,785
7	まっちゃんぐテラス(募金箱)	10,633
8	生活困窮者自立支援センター(募金箱)	6,179
9	かりゆし実践セミナー(募金箱)	2,504
10	イチマニャーバツジ売上	8,400
	合 計	63,627

【個人(敬称略)※大口のみ掲載】

No.	名 前	金 額
1	中村彰子	50,000
2	野村明美	5,000
3	伊敷康子	5,000
4	長濱哲雄	6,000
5	新垣コリ	5,000
6	大城規子	5,000
7	金城榮子	5,000
8	国吉恒子	5,000
9	上原幸進	5,000
10	新崎政利	5,000
	合 計	96,000

【個人 ※8名様】

No.	名 前	金 額
1	その他個人	16,134
	合 計	16,134

※一人ひとりの募金、本当にありがとうございました。

** ご協力ありがとうございました **

市民の皆さんから提供いただいた「使用済み切手・書き損じはがき」は下記のとおり換金されました。

使用済み切手 収集期間:平成28年9月～平成30年2月
重さ:16.5kg ⇒ 13,100円

書き損じはがき 収集期間:平成29年4月～平成30年3月
枚数:1,138枚 ⇒ 49,278円

換金されたお金はボランティアセンター(ふらっと)の活動資金として活用させていただきます。



愛の園福祉会様

自販機の売り上げを寄附
泉川様(焼き鳥かん)

糸満白銀ライオンズクラブ様

案内図

糸満市社会福祉協議会
(糸満市社会福祉センター内)

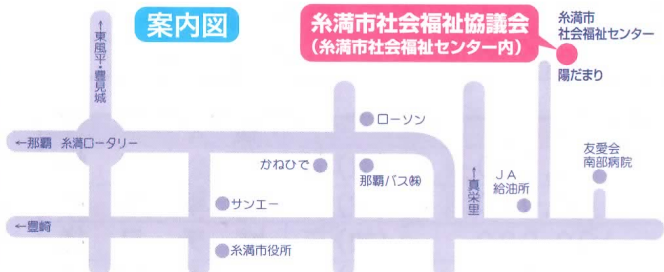

編集・発行: 社会福祉法人糸満市社会福祉協議会

住 所: 糸満市字真栄里857番地

電 話: 098-994-0563 FAX: 098-994-0562

E-mail: itoshakyo@itoman-shakyo.org

ホームページ: <http://www.itoman-shakyo.org/>

編集後記

新たにホームページを全面リニューアルしました。新年度を迎え、心新たにして職員一同、より多くの皆様にご利用頂けるホームページ作りを目指し、内容の充実を図り、より活用しやすい情報提供を行ってまいりますので、よろしくご依頼申し上げます。(R・O)



社協だよりは共同募金の配分金が使われています

