



社協だより

社会福祉法人 糸満市社会福祉協議会 <https://itoman-shakyo.or.jp>

ボランティアセンター突撃取材



我ら潮平中学校ボランティア委員会 !!

潮平中学校ボランティア委員会は1年生～3年生の10名で活動しています。活動内容は週1回学校周辺の清掃や赤い羽根共同募金の取り組みなどを行っています。委員長の伊是名優香さん(3年生)は「活動の取り組みについて委員のみんなに説明するのが大変だけど委員会を通していろんな人に関わることができてうれしいです」と話してくれました。

潮平中学校のいいところは「生徒全員が清掃や勉強を頑張っていて、明るく楽しい学校です」と楽しそうに答えてくれました。

令和5年度 社協会員へご加入いただきありがとうございます

社会福祉協議会では、皆様からいただいた会費を地域福祉向上のための大切な財源として活用させていただいております。今年も7月～9月を「会員募集強化月間」として取り組んできましたところ、多くの皆様からのご協力をいただきました。(9月20日現在までの状況をご報告いたします。)※敬称略

【戸別会員】一世帯:300円

新屋敷区	101,700	照屋東	5,000	与座	54,000	小波	18,000
上之平区	24,000	兼大川	10,000	大里市営住宅	57,300	喜屋武	54,600
西端区	27,900	兼城ハイツ	46,500	桃原ニュータウン	3,000	上里	5,700
第1市営住宅	55,200	賀数団地	50,000	国吉	5,000	東辺名	3,300
西川町	3,000	賀数宿舎	3,000	新垣団地	18,000	福地	8,200
西崎1丁目	75,000	北波平	3,000	ガタ原	3,000	山城	11,100
西崎団地	25,000	武富	18,000	真栄里団地	36,500	伊原	10,000
西崎町3丁目西	21,700	武富ハイツ	10,000	真栄里団地	10,000	米須	67,200
西崎ニュータウン	19,200	パークタウン阿波根	34,500	宇江城	65,700	米須団地	5,000
西崎第2団地	45,941	阿波根宿舎	20,000	真栄里団地	9,300	大度	20,100
糸満工業団地協同組合	20,000	潮平	39,000	新垣	28,700	摩文仁	16,000
照屋	5,000	豊原	30,000	伊敷	16,731	合計	1,280,572
	33,300		21,900		6,300		

【施設団体会員】5,000円

糸満市第1民生委員児童委員協議会	グループホームひめゆり	わかめ福祉会(米須こども園)
糸満市第2民生委員児童委員協議会	社会福祉法人心の会	花ゆり福祉会(ゆりかご保育園)
糸満市第3民生委員児童委員協議会	居宅介護支援事業所珊瑚	くわの実福祉会(くわのみ保育園)
糸満市シルバー人材センター	こひつじ福祉会(こひつじこども園)	りんご会(りんごの木保育園)
社会福祉法人愛の園福祉会いとまんシャトー	大潮福祉会(ときわ保育園)	津山学園(津山幼稚園)
社会福祉法人偕生会沖縄偕生園	大成福祉会(みつる認定こども園)	医療法人南嶺会勝連病院
医療法人以和貴会サクラピア	糸波福祉会(さわやか保育園)	医療法人晴明会糸満晴明病院
社会福祉法人以和貴会ソフィア	糸浜福祉会(浜川こども園)	医療法人陽和会南山病院
社会福祉法人青葉会青葉園	真功福祉会(西川保育園)	社会福祉法人友興会ノアーズ・ガーデン
社会福祉法人志紋福祉会みなみの里	はなご福祉会(はなご保育園)	沖縄県身体障害者福祉協会
社会福祉法人たまん福祉会たまん	大地の子福祉会(大地の子こども園)	沖縄医療生活協同組合糸満協同診療所
NPO法人障がい者支援センターぴゅあ	がじま福祉会(あはごん保育園)	ワークショップbrío
社会福祉法人トゥムヌイ福祉会	ちくば福祉会(ちくば認定こども園)	スペースキッズ沖縄
ひまわりファクトリー Bon・Bon (とよみ福祉会)	松の木福祉会(まつの木保育園)	
グループホームかねぐすく	若潮会(しおひら保育園)	合計 215,000円

【特別会員】5,000円

有限会社ドリーム印刷	株式会社池宮商会
糸満市建設業協会	有限会社健開発
糸満市商工会	株式会社優美堂
糸満白銀ライオンズクラブ	株式会社OMecotec
糸満市電管事業協同組合	日本3B体操協会沖縄支部糸満グループ
沖縄県農業協同組合糸満支店	カースマイル1号店
株式会社南部事務機	久保田
糸満漁業協同組合	株式会社丸新水産
徳元孝進	訪問看護ステーションむすび
みなみ風司法書士事務所	金城榮子
糸満燃料株式会社	株式会社Hanzo
ときわ交通合資会社	株式会社琉球若草
ラッキー交通合名会社	沖縄古賀防水工業株式会社
糸満タクシー株式会社	株式会社オートステーションK
糸満市ボランティア団体連絡協議会	株式会社西崎興業
株式会社上原自動車	有限会社具志頭給油所ガス事業部
光建設株式会社	廣瀬良和(20)
有限会社三真堂	富士フィルムBI沖縄株式会社
伊敷康子	大城重一
まさひろ酒造株式会社	合計 200,000円



社協の財源は、住民の皆様及び団体、事業所の皆様をはじめ、寄付金、共同募金の配分金、市の補助金や委託金等により成り立っており、中でも会費は大切な自己財源の一つです。糸満市社協では皆様からいただいた会費を、ボランティアセンター事業や地域の支え合いネットワークづくり、社協だよりの発行、また本会組織運営をするための資金として活用させていただいております。

多くの皆様に各種事業やボランティア活動等に参加していただくことを目指しておりますが、直接の参加が難しくても会員になることで、地域福祉を支える大きな力となります。多くの方に活動の趣旨をご理解いただき、ご協力くださいますようお願い申し上げます。
※10月以降も引き続き募集をしております

【賛助会員】1,000円

第1民児協(270)	大城栄喜	金城哲男
上原政幸	仲門和則	匿名(20)
徳元勲	玉城一春	稲嶺盛忠(20)
金城文子	金城志満子	
金城美香	神山勉	合計 41,000円

第38回社協活動資金造成チャリティー演芸のつどい

**収益金
892,719**

7月29日(土)に開催されました社協チャリティーでは、第1部・第2部合わせて約800名のご来場がありました。収益金のうち諸経費を除く892,719円を、社協へ寄附いたしました。開催につきまして、ご協力、ご来場下さいました皆様に、心よりお礼申し上げます。



糸老連 三線同好会



糸満市赤十字奉仕団



糸満高校ダンス部



浜元良美琉舞道場



興扇接八新日舞教室



善意の寄附ありがとうございます

寄附金は福祉事業に活用させていただきます(敬称略)

◎寄附金

(令和5年6月21日～令和5年9月26日)

氏名	住所	金額(円)	備考	氏名	住所	金額(円)	備考
山下政文	糸満市名城	15,000	寄附金	かじまやあぬ花		2,628	自販機売上金(7月～9月)
訪問看護ステーションむすび	// 潮平	5,000	//	株式会社西崎興業	糸満市西崎	5,969	自販機売上金(6月～8月)
大城健義	// 座波	60,000	//	匿名(2件)		8,393	//
株式会社サンシャイン	宜野湾市	37,000	//	袋中園	糸満市阿波根	1,894	自販機売上金(9月)
沖縄医療生活協同組合糸満支部		25,000	//	一般社団法人軍用地等地主会連合会		300,000	寄附金
光建設株式会社	糸満市西崎	9,600	//	◎香典返し			
匿名		10,000	//	氏名	住所	金額(円)	備考
匿名		5,000	//	金城 榮子	糸満市真栄里	100,000	(故)金城社吉様
匿名		5,000	//	◎子ども支援事業(指定寄附)			
社協チャリティー演芸のつどい実行委員会		892,719	収益金寄附金	氏名	住所	金額(円)	備考
糸満市職員互助会		12,668	自販機売上金(7月～9月)	泉川 寛 (炭火やきとりかん)	糸満市西崎	14,140	自販機売上金(7月～9月分)
株式会社いちまん会	糸満市真栄里	23,840	//	賀数 誠	// 与座	10,000	寄附金
宥城山運輸	// 照屋	5,692	//	匿名		100,000	//
匿名		7,380	//				
株山城石油		8,327	//				

福祉基金積立金目標額 1億5千万円 9月20日現在 135,649,712円

赤い羽根共同募金運動が10月より展開されます!皆さまのご協力ご支援よろしくお願いたします。



『いとまん』を良くするしくみ 赤い羽根共同募金運動

赤い羽根共同募金は糸満市の地域福祉を応援する募金です。 運動期間:10月1日～3月31日

令和5年度 糸満市目標額:7,238,000円 ▶ (糸満市内の地域福祉活動へ:4,420,000円 沖縄県内の福祉施設・団体へ:2,818,000円)

募金の種類

- ◆戸別募金:自治会に対して、一世帯あたり500円を目安にご協力を呼びかけます。
- ◆職域募金:行政・企業・施設・団体等の職場を対象にご協力を呼びかけます。
- ◆企業募金:市内にある企業・商店等に対して応分なるご協力を呼びかけます。
- ◆街頭募金:スーパーの店舗等でご協力を呼びかけます。
- ◆学校募金:市内小中高校の児童生徒の皆さんが中心となりご協力を呼びかけます。

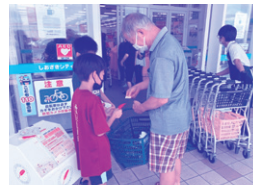

お問い合わせ 沖共募糸満市共同募金委員会 / 糸満市社会福祉協議会

〒901-0362 糸満市字真栄里857番地(市社会福祉センター内) TEL 994-0563 / FAX 994-0562

『沖縄県令和5年台風第6号災害義援金』へのご協力のお願い

令和5年7月31日から8月6日にかけて沖縄地方に襲来した台風第6号によって、人的被害及び家屋の損壊、浸水等の多大な被害が発生し、県内34市町村に災害救助法が適応され、災害義援金が全国で展開されることになりました。糸満市共同募金委員会でも義援金の受付を実施しております。

被災された方々が一日も早く安定した生活に戻れるよう、市民の皆様のご協力をお願い申し上げます。

受付期間:令和5年11月30日(木)まで

受付場所:糸満市社会福祉協議会(糸満市社会福祉センター)

お問合せ:糸満市社会福祉協議会 総務係 TEL:994-0563



子どもの居場所

ふらっとこ
こうえん前

〒901-0305 糸満市西崎町3丁目120番地ゴールドキャッスル1-B
お問い合わせ TEL080-9850-4602

★利用できる時間★

・月曜日～木曜日
10:30～12:00
13:00～17:30
17:30～18:00は
掃除時間です。

・金曜日
13:00～17:30
17:30～18:00は
掃除時間です。

子どもから大人まで、
みんなの居場所です。
気軽に立ち寄って下さい。



- ※お迎えで待たせる場合は、17:30まで
お願いします。その前から、遊具の片づ
け・帰宅促しをしています。
- ※悪天候や都合により、利用時間の変更や
お休みになることがあります。ご協力をお
願いします。
- ※土日・祝日・慰霊の日・年末年始は、お休
みです。

～令和5年度上半期 活動写真～



こいのぼり作り



イトマンマンと交流



枝豆の袋詰め作業



七夕飾り作り



夏休み映画観賞会



父の日メッセージカード



地域清掃&かき氷会



しゃぼん玉遊び

糸満市母子寡婦福祉会

親子ふれあい体験会
～親子料理教室～

糸満市母子寡婦福祉会(会長 宮城敦子)では、
去る9月3日(日)に糸満市農村改善センター
(調理室)において、4組の親子を含む総勢20名
の会員が、ケンタッキー・フライド・チキン(冷
凍品)を利用したカレー作り体験を行いました。

同社の食品ロス削減の取り組みを理解し、調
理することで美味しいカレーに仕上げ、参加し
たお母さんは『チキンの骨だけでこんなにだし
が出るの?』と驚き、慎重に野菜をカットする子
ども達は『玉ねぎが目に染みて大変だったけど
楽しかった』『これからはお母さんの料理を手伝
います』と笑顔で話していました。



糸満市手をつなぐ育成会

やっぱり楽しいなあ
～BBQ会～

去る8月11日(金)山の日に美々ビーチいと
まんにて、糸満市手をつなぐ育成会(会長 徳村
きよの)夏の恒例事業「ニコニコキャンプBBQ
会」が総勢20名の参加で実施されました。前半
は広場でグラウンドゴルフを楽しみ、いよいよ
BBQです!

親だけでなく子ども
達も調理に参加し、例
年よりは少ない人数で
したが、久しぶりの
BBQを堪能しました。



生活支援コーディネーターcom

通信 = コミュニケーション

communicationの略



令和5年7月14日(金)「第3回 地域支え合い会実践活動報告会」を開催しました。今回は、地域包括アイリス担当の西崎校区、兼城校区の自治会長、市議員、民生委員を対象に行いました。西崎校区代表の県営西崎団地自治会長、伊敷明氏が「団地住民の要望に応じて」をテーマに地域デイサービスの立上げ開催を報告、兼城校区代表大川区自治会長、上原勝氏は「住みよい地域づくり」をテーマに子ども会活動やゴミ出し問題について発表しました。地域包括アイリスセンター長、當山幸佳氏は「地域包括支援センターの役割」について説明を行いました。



地域支え合い会活動

支え合い会活動に取り組んでいる自治会に活動支援とし赤い羽根募金の配分金を活用して助成金が支給されました。



米須自治会長

こんな活動に活用しました!!



第一市営住宅こいのぼり交流会



座波自治会
花植え交流会



《サンシャイン友愛訪問》

猛暑の中、家で生活する高齢者を励まそうと訪問活動を行いました。サンシャインの助成金で75世帯分の手土産を購入し一人暮らしの高齢者や御高齢夫婦のお宅を自治会長さん、民生委員さんと回り近況をお聞きました。皆さん「暑いのによく来たねありがとう」と喜んでくださいました。

※サンシャインゆいまーる事業とは登録された活動団体に対し、店舗に来客されたお客様の投票により寄付金を寄贈する、地域貢献活動。



地域の素敵な活動紹介

【賀数自治会活動】

平均年齢76歳男性達!!
毎月15日と20日に楽しんでいます。



グラウンドゴルフ



賀数三味線クラブ

最近結成され、お琴も一緒に奏でています

◆募集◆

わった～地域にもこんな活動しているよ! おもしろい人がいるよ! 趣味がすごいんです! などなど... 情報まっちょいび～ん



住民同士がやりたいことを楽しむ！それが「通いの場」



「西崎2丁目地域の通いの場」をご紹介します！

第7回
西崎2丁目
自治会



「いつ？」

西崎2丁目地域デイサービス
毎月第1・3水曜日
(14:00 ~ 16:00)
【内容:室内レクなど】

西崎2丁目すまいる健康クラブ
毎週木曜日
(13:30 ~ 15:30)
【内容:DVD体操、ゆんたくなど】

「何をしてるの？」

毎月第1・3水曜日は「西崎2丁目地域デイサービス」、毎週木曜日は「西崎2丁目すまいる健康クラブ」を実施しています。「地域デイサービス」では、現在男女10名ほどが参加しグラウンドゴルフや室内レク、敬老会や新年会なども企画しながらワイワイ楽しく行っています。また、週1回の「西崎2丁目すまいる健康クラブ」は運動メインの活動で、いつまでも元気に過ごせるよう、筋トレ・ストレッチ等の健康体操に取り組みながら、健康維持・認知症予防・「ゆんたく」することで心の健康にも繋がっています。

今年の8月に実施された「2丁目夏祭り」では地域デイや健康クラブの利用者同士で、日頃の運動の効果を図りながら「リズムダンス 柔」を披露しました。

これからも、地域で元気に過ごせるよう地域デイや健康クラブに参加しながら笑いの絶えない地域づくり、仲間づくりを行っていきたくと思います。

「どこで？」

西崎2丁目集会所にて



西崎2丁目夏祭り

リズムダンス 柔を披露



地域デイサービス
室内レク(ペタンク)



地域デイサービス
グラウンドゴルフでは景品もあるので盛り上がります。



西崎2丁目すまいる
健康クラブ
(体操の様子)

「通いの場」とは、住民同士が気軽に集い、ふれあいを通して「生きがいづくり」「仲間づくり」の輪を広げる活動です。また、地域の介護予防の拠点となる場でもあります。

【体力測定】 実施します♪



秋と言えば…

食欲・読書・芸術・行楽・**スポーツの秋**です(^^)

毎年1回、実施している体力測定を下記の日程で行います。現在の自分の体力を知りましょう！！参加お待ちしております(^^)♪

日程・時間・実地場所 ※対象者⇒糸満市在住で概ね65歳以上の方

- ・いちまん男塾 10月11日(水) 9:30 ~ 11:30 糸満市社会福祉センター(大ホール) ※男性限定
- ・いきいき健康クラブ 10月12日(木) 9:30 ~ 11:30 糸満市社会福祉センター(大ホール)
- ・かりゆし健康クラブ 10月17日(火) 9:30 ~ 11:30 糸満市社会福祉センター(大ホール)
- ・いとま〜る体操教室 10月20日(金) 9:30 ~ 11:30 糸満市場いとま〜る(屋内広場)

◎測定内容(5種目)

①握力
(筋力)



②開眼片足立ち
(バランス)



③TUG
(動的バランス)



④長座体前屈
(柔軟性)



⑤5m歩行
(移動能力)



※初めて参加される方は、予約をお願いします。

予約・お問い合わせ先(地域デイサービス) 担当:新城桃江・上原洋子 ☎994-0563)





百次さん・初代さん・千恵子さん
(手前から)

～地域の協力員さん紹介しま～す!～

今回ご紹介する方は、潮平地域デイサービスの協力員の「金城千恵子さん・金城初代さん・百次トキさん」です。写真は地域の綱引き行事の綱をバックに撮らせていただきました。(いい感じです^^)利用者に頼りにされている笑顔のステキなお三方から少しコメントをいただきました。

○地域デイサービス実施にあたり、心がけていることは？

- ・「潮平に生まれて、潮平で育って、良かった！」をモットーに皆さんの笑顔が絶えることのないよう、事業内容を工夫して活動しています。
- 潮平の皆さん、ありがとうございました！これからもよろしくをお願いします。

令和5年度 地域デイサービス交流会のお知らせ



新型コロナウイルス感染症拡大防止の為中止となっておりました「全体交流会」は今年度より趣向を変え「地域デイサービス事業 わくわく交流会(案)」として開催します。

日時:令和5年11月29日(水)午前10時～12時

場所:糸満市社会福祉センター(大ホール)



対象地域 三和地区(米須・大度・喜屋武・山城・名城・真栄平・新垣・真壁・福地・伊原・摩文仁・上里・東辺名)

兼城地区(大川区・浜川原・賀数・座波・潮平・阿波根西原・武富ハイツ・兼城・兼城ハイツ・パークタウン阿波根)

食料品提供にご協力ください! 「一人一品運動」

本会では、何らかの事情により生活が困窮してしまった世帯に対し、食料品の提供を行う「支え合い食料支援事業」を行っています。現在、物価高騰等厳しい社会情勢の中、支援を必要としている世帯が増えてきています。

そこで、ご家庭より支え合い食料支援事業に一品「おすそわけ」のご協力をお願いします。

○賞味期限一カ月以上

○未開封で常温保存可能

(米・缶詰・インスタント・商品券など)

※生鮮食品につきましては保存管理が難しいためお断りをさせていただきます。



受付は社会福祉センターにて随時行っています。

また、事務局へ連絡いただけたら受け取りに伺いますのでお問合せ下さい。(担当:玉城、宮里)



日頃より寄付型自動販売機の設置にご協力ありがとうございます。

この取り組みは自動販売機の売り上げから地域や高齢者、こどもに対する支援拡充を目的としています。

今回は社会福祉法人 袋中園様のご厚意により新たに設置頂くことになりました。誠にありがとうございました。

本会の寄付型自動販売機は9月現在で合計12台となりました。

今後も設置協力事業者を募集していますので興味のある事業者は気軽にご連絡ください。

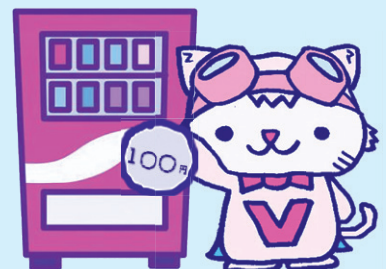

地域福祉係 (098-994-0563)



社協の相談窓口

利用時間(月～金) 8:30～17:15
お気軽にご相談ください

【生活福祉資金貸付事業】

担当：玉城・石川・川満

低所得者、障がい者又は高齢者に対し、資金の貸付と必要な相談支援を行うことにより、経済的自立を促し、安定した生活を送れるようお手伝いします。

【糸満市くらしのサポートセンターきづき】 840 - 8182

失業や離職などの経済的問題や、生活していくうえでの様々な問題を抱えた方を対象とした無料相談窓口です。相談支援員があなたの自立をサポートします。

【日常生活自立支援事業】

担当：城間

認知症や知的・精神障がい等により、日常生活を営む上で必要な福祉サービスを自分の判断で適切に利用することが難しい方を対象に、「福祉サービスの利用援助」を基本サービスとして、「日常的な金銭管理」や「書類等の預かり」を行います。

【特定・障がい児相談支援事業】

担当：仲村

糸満市在住の身体・知的・精神等の障がいがある方に必要な福祉サービスの紹介や利用するための計画(サービス等利用計画、障がい児支援利用計画)の作成の他、サービス事業所等との利用調整も行います。

行事予定表 (10月～12月)

	社 協	受託事務団体
10月	<ul style="list-style-type: none"> ●赤い羽根共同募金運動開始 (運動期間:10月1日～3月31日) ●真栄里屋外運動場利用抽選会(2日) ●赤い羽根共同募金企業巡回訪問【1回目】(11日) ●法人圏域別連絡会(13日) ●赤い羽根共同募金企業巡回訪問【2回目】(26日) ●第3回災害ボランティアセンター研修会(31日) 	<ul style="list-style-type: none"> ●市老連正副会長会(毎月第1火曜日) ●市民生委員児童委員連絡協議会役員会(毎月第2金曜日) ●第1民生委員児童委員協議会定例会(毎月第4水曜日) ●第2民生委員児童委員協議会定例会(毎月第4火曜日) ●第3民生委員児童委員協議会定例会(毎月第4月曜日) ●糸民児連児童福祉部会(11日) ●市老連グラウンドゴルフ交流大会(18日)
11月	<ul style="list-style-type: none"> ●真栄里屋外運動場利用抽選会(1日) ●地域支え合い会実践報告会(17日) 	<ul style="list-style-type: none"> ●市老連意見発表大会及びカラオケ大会(7日)
12月	<ul style="list-style-type: none"> ●真栄里屋外運動場利用抽選会(1日) ●歳末たすけあい運動開始 (運動期間:12月1日～12月31日) ●歳末たすけあい運動義援金交付式(21日) <p>※12月29日～1月3日の期間は、年末年始のお休みの為、福祉センターは閉館となります。</p>	<ul style="list-style-type: none"> ●糸民児連合同定例会(21日)

※都合により変更する場合がありますので、予めご了承下さい。

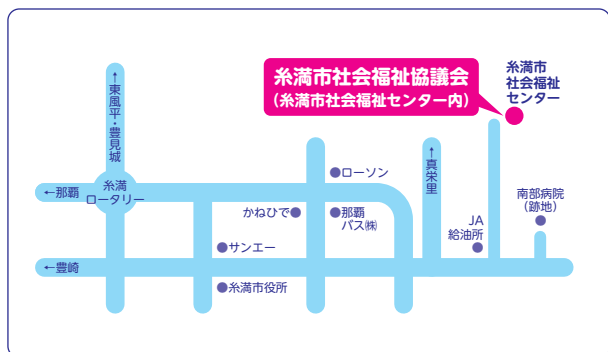

編集・発行：社会福祉法人 糸満市社会福祉協議会

住 所：糸満市字真栄里857番地

電 話：098-994-0563 FAX：098-994-0562

E-mail：itoshakyo@itoman-shakyo.or.jp

ホームページ：https://itoman-shakyo.or.jp

編集後記 まだまだ暑い日が続いてはいますが、夕暮れ時は涼しさを感じたり、陽が暮れるのが早くなってきたりと、だんだんと沖縄でも秋の気配を感じられるようになってきましたね。過ぎ行く夏を寂しく思いながらも、これからの季節はハロウィンやクリスマスなどイベントが目白押しで楽しみでもあります。今年もあと残り 3ヶ月！悔いのないよう秋冬を過ごしていきたいですね。(茂上)

